



muslvp24v003h2

MĚSTSKÝ ÚŘAD ŠLAPANICE

Masarykovo náměstí 100/7, 664 51 Šlapanice
pracoviště Opuštěná 9/2, 656 70 Brno
Odbor výstavby, silniční správní úřad

Číslo jednací: Čj. SLP-OV/3701-24/KZA
Spisová značka: Sp. SLP-OV/1146-2024/KZA
Vyřizuje/linka: Bc. Žaneta Kryštofová/533304400
E-mail: krystofova@slapanice.cz
V Brně dne: 14.03.2024
Datová schránka: 2xfbbgj

VEŘEJNÁ VYHLÁŠKA

ROZHODNUTÍ

Městský úřad Šlapanice, odbor výstavby, jako příslušný správní úřad dle ustanovení § 40 odst. 4 písm. a) zákona č. 13/1997 Sb., o pozemních komunikacích, ve znění pozdějších předpisů (dále jen „zákon o pozemních komunikacích“), pověřený výkonem působnosti silničního správního úřadu ve věcech silnic II. a III. třídy a veřejně přístupných účelových komunikací s výjimkou věcí, o kterých rozhoduje Ministerstvo dopravy nebo krajský úřad, na základě doručené žádosti **městysy Pozořice, Na Městečku 14, 664 07 Pozořice, IČO 00282375** (dále jen „žadatel“, účastník řízení dle ust. § 27 odst. 1 písm. a) zákona č. 500/2004 Sb., správní řád, ve znění pozdějších předpisů, dále jen „správní řád“) podané dne 11.01.2024, ve věci vedeného správního řízení podle ust. § 7 odst. 1 zákona o pozemních komunikacích,

rozhodl takto:

v souladu s ust. § 51 odst. 3 správního řádu a ust. § 7 odst. 1 zákona o pozemních komunikacích

se O M E Z U J E veřejný přístup na účelových komunikacích na pozemku parc. č. 1708, 1685, 1757/4, 1757/1, 1727/157, 1757/2, 1727/158, 1754/8; vše v k. ú. Pozořice v rozsahu zákazu vjezdu všech motorových vozidel mimo vozidla s povolením městysy Pozořice.

Účastníci řízení dle ust. § 27 odst. 1 písm. a) správního řádu:

- **Žadatel a zároveň vlastník pozemní komunikace:**
 - městys Pozořice, Na Městečku 14, 664 07 Pozořice, IČO 00282375

Odůvodnění:

Městský úřad Šlapanice, odbor výstavby (dále jen „správní orgán“), obdržel dne 11.01.2024 žádost, kterou podal městys Pozořice, Na Městečku 14, 664 07 Pozořice, IČO 00282375c ve věci povolení omezení veřejné přístupnosti na účelových komunikacích na pozemku parc. č. 1708, 1685, 1757/4, 1757/1, 1727/157, 1757/2, 1727/158, 1754/8; vše v k. ú. Pozořice, dle ust. § 7 odst. 1 zákona o pozemních komunikacích – zákaz vjezdu všech motorových vozidel mimo vozidla s povolením městysy Pozořice.

Dne 17.01.2024 správní orgán požádal v souladu s ust. § 7 odst. 1 zákona o pozemních komunikacích o vyjádření dotčený orgán Policie ČR, DI Brno-venkov, pracoviště dopravní inženýrství, Horní 21/731, 611 33 Brno, IČO 75151499. Ten vydal souhlasné vyjádření dne 30.01.2024 s čj. KRPB-15238-2/ČJ-2024-0603DI-PET.

V rámci správního řízení byla spisová dokumentace doplněna správním orgánem o informativní výpisy z katastru nemovitostí, mapu ze serveru www.mapy.cz a ortofoto mapu.

Dne 31.01.2024 oznámil správní orgán všem známým účastníkům řízení v souladu s § 47 odst. 1 správního řádu zahájení správního řízení podle ust. § 7 odst. 1 zákona o pozemních komunikacích ve věci omezení veřejné přístupnosti na účelové komunikace a zároveň oznámil, že ukončil dokazování a má všechny

podklady pro vydání rozhodnutí, a proto v souladu s § 36 odst. 3 správního řádu dal účastníkům řízení možnost vyjádřit se k dokladům a podkladům, popřípadě navrhnout jejich doplnění. Současně určil lhůtu pro vyjádření se k těmto podkladům. Žádný z účastníků řízení se v dané lhůtě nevyjádřil.

Účastníci řízení dle ust. § 27 odst. 1 písm. a) správního řádu:

➤ **žadatel:**

- městys Pozořice, Na Městečku 14, 664 07 Pozořice, IČO 00282375

➤ **vlastníci pozemků, na kterých se nachází Cesta** (zdroj: katastr nemovitostí; katastrální mapa + ortofoto):

- městys Pozořice, Na Městečku 14, 664 07 Pozořice, IČO 00282375

Účastníci řízení dle ust. § 27 odst. 2 správního řádu:

➤ **Osoby, jejichž nemovitosti s Cestou sousedí a pro něž Cesta slouží jako nezbytný přístup k jejich pozemkům:**

- Schlauch Petr, Hostěnická 606, 664 07 Pozořice (parc. č. 1754/2)
- Večeřa Oldřich, Kovalovice 177, 664 06 Kovalovice (parc. č. 1754/2)
- Mouková Hana, Holubice 385, 683 51 Holubice (parc. č. 1754/9, 1754/10)
- Železný Milan Ing., Probluz 80, 503 15, Dolní Přím (parc. č. 1754/3)
- Kříž Jiří, Velké Lipky 417, 664 07 Pozořice (parc. č. 1754/4)
- Kříž Miroslav, Kotrbova 3891/9, 669 02 Znojmo (parc. č. 1754/4)
- Kříž Tomáš, Šumická 359, 664 07 Pozořice (parc. č. 1754/4)
- Křížová Ludmila, Šumická 359, 664 07 Pozořice (parc. č. 1754/4)
- Ryšavý Petr Ing., Sivice 170, 664 07 Sivice (parc. č. 1754/5, 1727/90)
- Spol. BONAGRO, a.s., Jiříkovická 340, 664 08 Blažovice, IČO 49976524 (parc. č. 1754/6)
- Maděrič Radek Ing., Krátká 1223/6, 693 01 Hustopeče (parc. č. 1727/92)
- Státní pozemkový úřad, Husinecká 1024/11a, 130 00 Praha 3, IČO 01312774 (parc. č. 1727/92)
- městys Pozořice, Na Městečku 14, 664 07 Pozořice, IČO 00282375 (parc. č. 1727/93, 1727/243, 1760/4, 1689/13, 1689/12, 1700/5, 1688/2, 1700/4)
- Vašíř Vladimír PharmDr., Česká 1971/15, Pod Bezručovým vrchem, 794 01 Krnov (parc. č. 1727/93)
- Polach Pavel, Sivice 191, 664 07 Sivice (parc. č. 1727/94)
- Polachová Irena, Sivice 191, 664 07 Sivice (parc. č. 1727/94)
- Kříž Luděk Mgr., Malé Lipky 305, 664 07 Pozořice (parc. č. 1727/95)
- Kříž Stanislav Ing., Viničné Šumice 283, 664 06 Viničné Šumice (parc. č. 1727/95)
- Železná Jana Ing., Viničné Šumice 367, 664 06 Viničné Šumice (parc. č. 1727/96, 1754/7)
- Dundáček Jiří, Nová 723, 664 07 Pozořice (parc. č. 1754/1, 1727/242)
- Ježová Marie, Rudé armády 845/63, Slavíkovice, 683 01 Rousínov (parc. č. 1754/1, 1727/242)
- Římskokatolická farnost Pozořice, Na Městečku 13, 664 07 Pozořice (parc. č. 1759, 1756)
- Flek Zdeněk, Kovalovická 672, 664 07 Pozořice (parc. č. 1766/11)
- Fleková Pavlína, Kovalovická 672, 664 07 Pozořice (parc. č. 1766/11)
- Valehrach Lubomír, Kovalovická 756, 664 07 Pozořice (parc. č. 1766/3)
- Valechrachová Alena, Kovalovická 672, 664 07 Pozořice (parc. č. 1766/11)
- Ohnútek Ivan RNDr., Poříčí 615/13, 639 00 Brno (parc. č. 1689/15, 1689/10)
- Barták Václav, Malé Lipky 283, 664 07 Pozořice (parc. č. 1689/11)
- Šmerdová Jitka, Kovalovice 208, 664 06 Kovalovice (parc. č. 1689/5)
- Pantůček Pavel Ing., Velké Lipky 272, 664 07 Pozořice (parc. č. 1689/14)

Účastník řízení dle ust. § 27 odst. 3 správního řádu:

➤ **Dle ust. § 44b zákona o pozemních komunikacích - obec, na jejímž území se nachází veřejně přístupná účelová komunikace:**

- městys Pozořice, Na Městečku 14, 664 07 Pozořice, IČO 00282375

Dle ust. § 7 odst. 1 zákona o pozemních komunikacích je účelová komunikace pozemní komunikace, která slouží ke spojení jednotlivých nemovitostí pro potřeby vlastníků těchto nemovitostí nebo ke spojení těchto nemovitostí s ostatními pozemními komunikacemi nebo k obhospodařování zemědělských a lesních pozemků. Příslušný silniční správní úřad obecního úřadu obce s rozšířenou působností může na žádost vlastníka účelové komunikace a po projednání s Policií České republiky upravit nebo omezit veřejný přístup na účelovou komunikaci, pokud je to nezbytně nutné k ochraně oprávněných zájmů tohoto vlastníka.

Souhlasné stanovisko bylo Policie ČR, DI Brno-venkov, pracoviště dopravní inženýrství, Horní 21/731, 611 33 Brno, IČO 75151499 vydáno pod čj. KRPB-15238-2/ČJ-2024-0603DI-PET ze dne 30.01.2024.

Omezení veřejné přístupnosti na účelových komunikacích bude fakticky provedeno umístěním dopravního značení B11 „Zákaz vjezdu všech motorových vozidel“ s dodatkovou tabulkou E 13 „Mimo vozidel s povolením městse Pozořice“. Účastníci silničního provozu budou o omezení informováni svislou dopravní značkou IP 10a, která bude umístěna na začátku místní komunikace ul. Pod Poustkou (křižovatka s ul. Holubická, silnice č. II/383) a na místní komunikaci na pozemku parc. č. 1685 v k. ú. Pozořice (křižovatka s ul. Kovalovická, silnice č. III/3836).

Důvodem omezení je jízda po těchto účelových komunikacích, kdy si řidiči zkracují cestu na cestách mezi Pozořicemi a Kovalovicemi. Komunikace vedou okolo významného krajinného prvku Poustka s rozmanitými biotopy osídlenými živočichy, zřídka se vyskytujícím hmyzem a ohroženými bylinami. Celá lokalita je koncipována jako rekreační, navyšující se pohyb motorových vozidel tuto zónu narušuje. Možnost vjezdu bude zachována pro zemědělskou techniku, pro vozidla údržby veřejné zeleně a vlastníky zahrad v dané lokalitě (na základě vydaných povolení pro vjezd).

Správní orgán upozorňuje, že dopravní značení může být osazeno až poté, co bude vydáno opatření obecné povahy ve věci vydání stanovění místní úpravy provozu pro požadované dopravní značení, které je samostatným řízením.

Připomínky a námítky účastníků řízení a jejich zhodnocení správním orgánem:

Vzhledem k tomu, že námítky a připomínky nebyly uplatněny, není třeba rozhodnutí o námitkách odůvodňovat.

Při rozhodování vycházel správní orgán ze skutečností, které mu byly předloženy žadatelem, ze skutečností, které jsou k dané věci známy z vlastní činnosti, a dále ze skutečností, které jsou nutné pro vydání rozhodnutí ze zákona. Správní orgán dále zkoumal, zda je žádostí sledován veřejný zájem – zda je žádost s veřejným zájmem v souladu a zda se žadatel řídí principy dobré správy. S ohledem na výše uvedené skutečnosti rozhodl správní orgán tak, jak je uvedeno ve výroku rozhodnutí.

P o u č e n í :

Proti tomuto rozhodnutí se lze dle ust. § 81 a ust. § 83 správního řádu odvolat ve lhůtě 15 dní ode dne oznámení rozhodnutí. O odvolání rozhoduje nejbližší nadřízený správní orgán, kterým je Krajský úřad Jihomoravského kraje, odbor dopravy. Odvolání se podává u Městského úřadu Šlapanice, odboru výstavby. Lhůta pro podání odvolání se počítá ode dne následujícího po doručení písemného vyhotovení rozhodnutí.

Ing. arch. Karin Kovářová
vedoucí odboru výstavby

Příloha:

- mapa s vyznačenou účelovou komunikací, na které má být veřejná přístupnost omezena + vyznačení dopravního značení

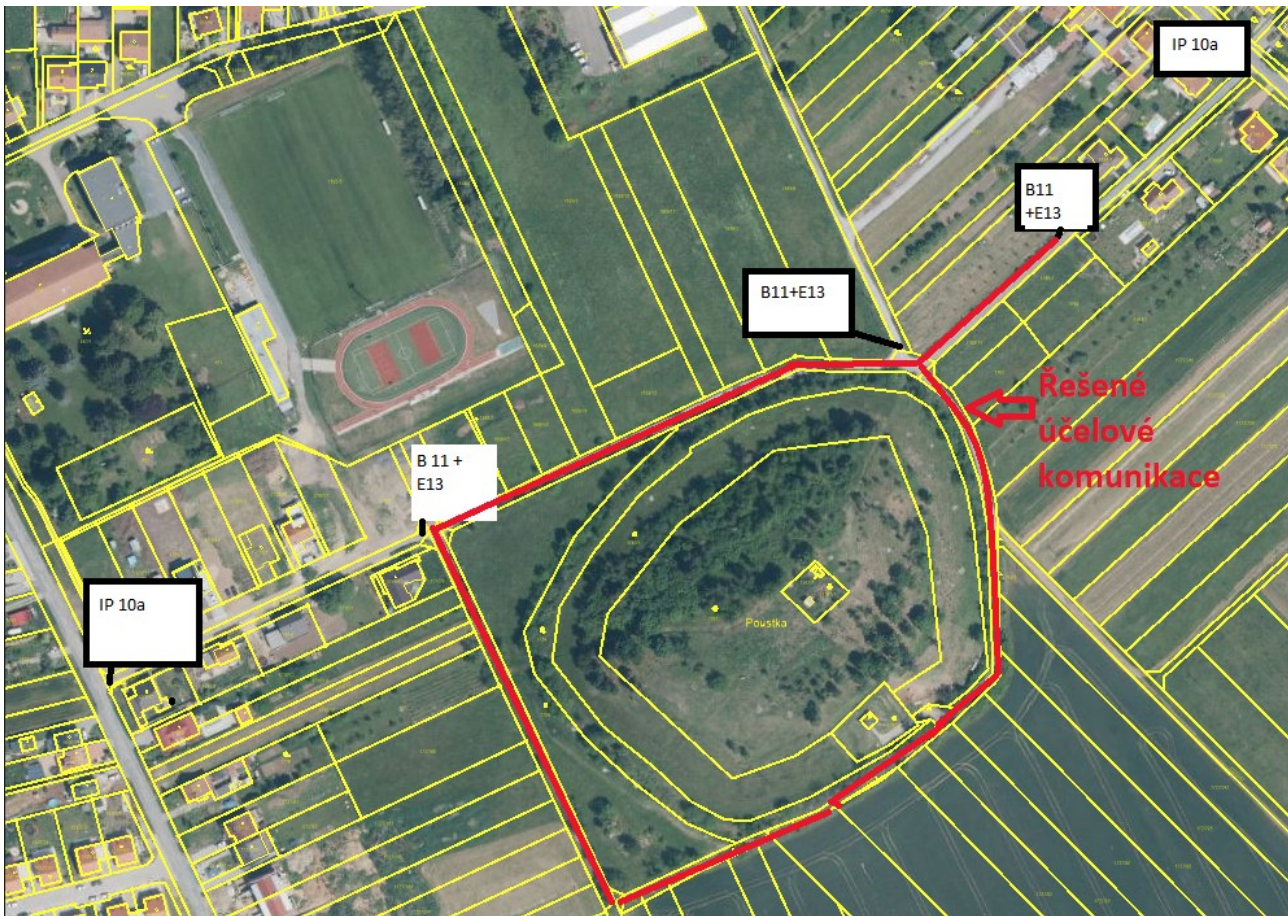

Toto oznámení o zahájení řízení musí být vyvěšeno na úřední desce města Šlapanice a městyse Pozořice po dobu nejméně 15 dnů. Patnáctý den po vyvěšení na úřední desce města Šlapanice se písemnost považuje za doručenu. Písemnost musí být zveřejněna též způsobem umožňujícím dálkový přístup.

Vyvěšeno dne:
razítko a podpis oprávněné osoby

sejmuto dne:
razítko a podpis oprávněné osoby

Vyvěšeno s umožněním dálkového přístupu ode dne do dne

Razítko a podpis orgánu, který potvrzuje vyvěšení a sejmutí písemnosti po výše uvedené dobu způsobem umožňujícím dálkový přístup (viz ustanovení § 25 odst. 2 správního řádu)

Rozdělovník:

Účastníci řízení:

(prostřednictvím DS)

- 1) městys Pozořice, Na Městečku 14, 664 07 Pozořice, IČO 00282375

V souladu s dle § 144 odst. 2 správního řádu doručuje Městský úřad Šlapanice, odbor výstavby toto oznámení o zahájení řízení účastníkům řízení dle § 27 odst. 2 správního řádu veřejnou vyhláškou. Doručení veřejnou vyhláškou bude provedeno v souladu s ust. § 25 správního řádu tak, že se písemnost vyvěsí na úřední desce města Šlapanice a městyse Pozořice. Současně bude zveřejněna způsobem umožňujícím dálkový přístup. Písemnost se považuje za doručenu patnáctým dnem po vyvěšení.

(veřejnou vyhláškou)

- 2) Státní pozemkový úřad, Husinecká 1024/11a, 130 00 Praha 3, IČO 01312774
- 3) Římskokatolická farnost Pozořice, Na Městečku 13, 664 07 Pozořice
- 4) BONAGRO, a.s., Jiříkovicá 340, 664 08 Blažovice, IČO 49976524
- 5) Schlauch Petr, Hostěnická 606, 664 07 Pozořice
- 6) Večeřa Oldřich, Kovalovice 177, 664 06 Kovalovice
- 7) Mouková Hana, Holubice 385, 683 51 Holubice
- 8) Železný Milan Ing., Probluz 80, 503 15, Dolní Přím
- 9) Kříž Jiří, Velké Lipky 417, 664 07 Pozořice
- 10) Kříž Miroslav, Kotrbova 3891/9, 669 02 Znojmo
- 11) Kříž Tomáš, Šumická 359, 664 07 Pozořice
- 12) Křížová Ludmila, Šumická 359, 664 07 Pozořice
- 13) Ryšavý Petr Ing., Sivice 170, 664 07 Sivice
- 14) Maděrič Radek Ing., Krátká 1223/6, 693 01 Hustopeče
- 15) Vašíř Vladimír PharmDr., Česká 1971/15, Pod Bezručovým vrchem, 794 01 Krnov
- 16) Polach Pavel, Sivice 191, 664 07 Sivice
- 17) Polachová Irena, Sivice 191, 664 07 Sivice
- 18) Kříž Luděk Mgr., Malé Lipky 305, 664 07 Pozořice
- 19) Kříž Stanislav Ing., Viničné Šumice 283, 664 06 Viničné Šumice
- 20) Železná Jana Ing., Viničné Šumice 367, 664 06 Viničné Šumice
- 21) Dundáček Jiří, Nová 723, 664 07 Pozořice
- 22) Ježová Marie, Rudé armády 845/63, Slavíkovice, 683 01 Rousínov
- 23) Flek Zdeněk, Kovalovická 672, 664 07 Pozořice
- 24) Fleková Pavlína, Kovalovická 672, 664 07 Pozořice
- 25) Valehrach Lubomír, Kovalovická 756, 664 07 Pozořice
- 26) Valechrachová Alena, Kovalovická 672, 664 07 Pozořice
- 27) Ohnůtek Ivan RNDr., Poříčí 615/13, 639 00 Brno
- 28) Barták Václav, Malé Lipky 283, 664 07 Pozořice
- 29) Šmerdová Jitka, Kovalovice 208, 664 06 Kovalovice
- 30) Pantůček Pavel Ing., Velké Lipky 272, 664 07 Pozořice

(vyvěšení na úřední desce)

- město Šlapanice, Masarykovo náměstí 100/7, 664 51 Šlapanice, IČO 00282651
- městys Pozořice, Na Městečku 14, 664 07 Pozořice, IČO 00282375

se žádostí o bezodkladné vyvěšení oznámení na své úřední desce na dobu 15 dnů a o zpětné zaslání potvrzeného vyvěšení po uvedené dobu

Dotčený orgán:

(prostřednictvím DS)

- 31) Policie ČR, DI Brno-venkov, pracoviště dopravní inženýrství, Horní 21/731, 611 33 Brno, IČO 75151499 (čj. KRPB-15238-2/ČJ-2024-0603DI-PET ze dne 30.01.2024)