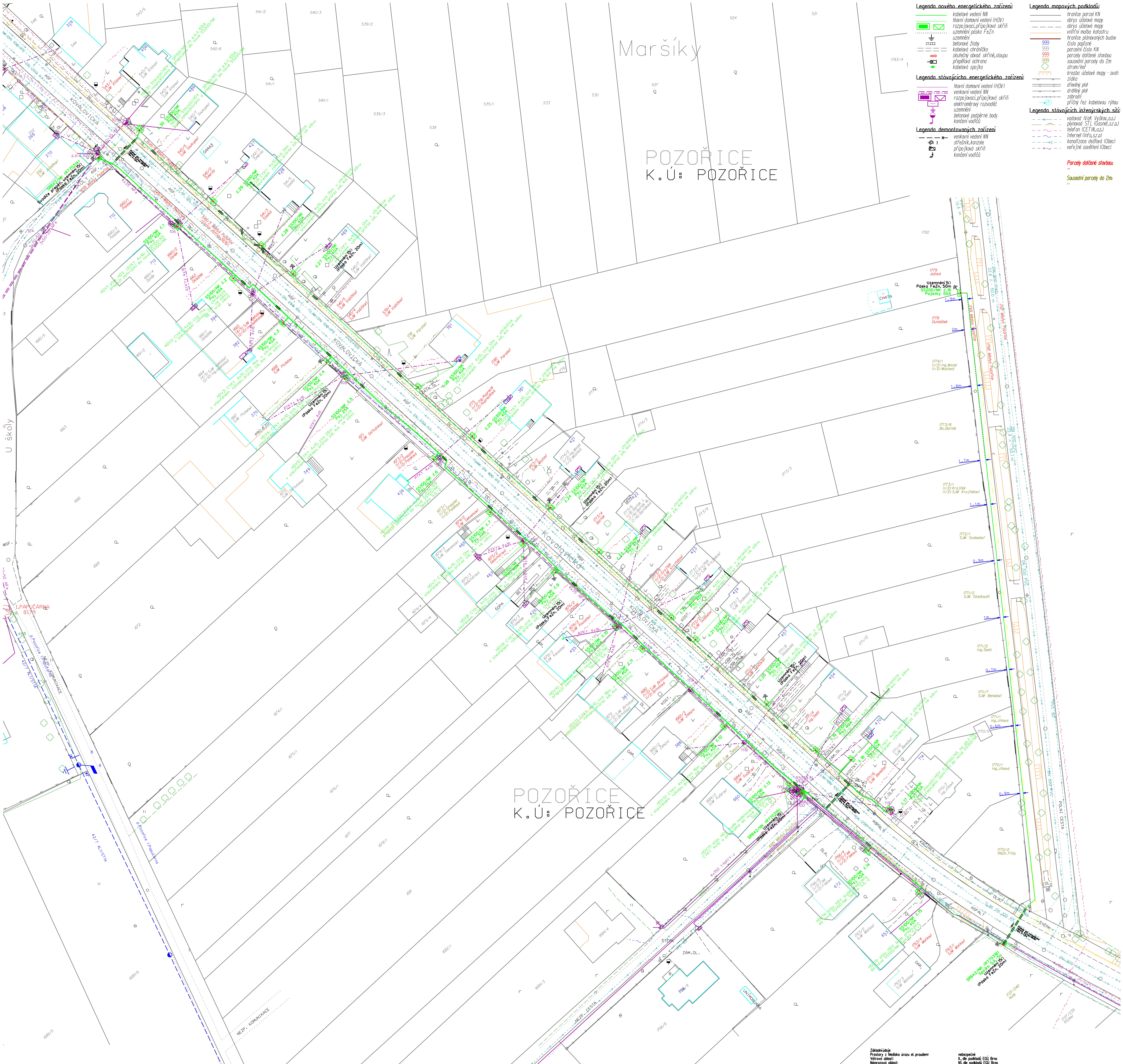

ŘEZ KABELOVOU TRASOU:

1x kabel NN / překop asfaltové komunikace v PE rouře 110/94

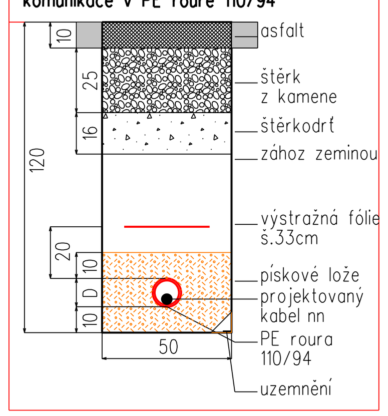

ŘEZ KABELOVOU TRASOU:

1x kabel NN ve volném terénu v PE rouře 110/94

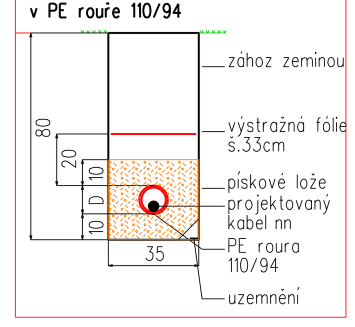

ŘEZ KABELOVOU TRASOU:

2x kabel NN ve volném terénu

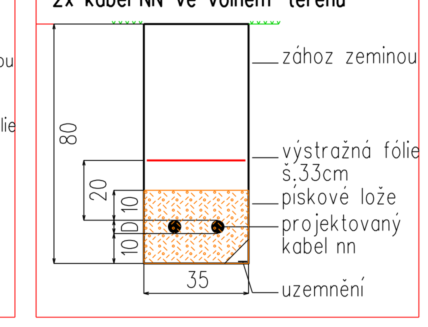

ŘEZ KABELOVOU TRASOU:

1x kabel NN ve volném terénu v betonovém žlabu

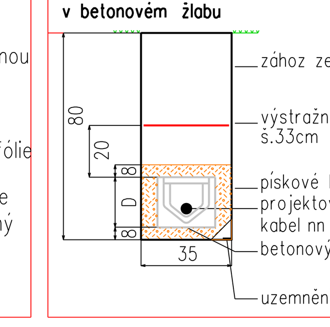

ŘEZ KABELOVOU TRASOU:

2x kabel NN ve volném terénu v betonovém žlabu

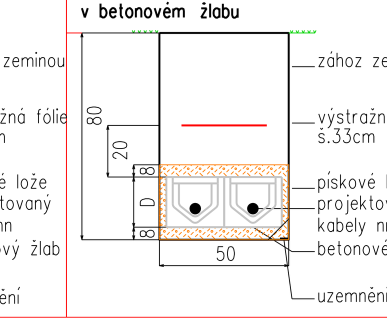

ŘEZ KABELOVOU TRASOU:

1x kabel NN v dlážděném vjezdu v PE rouře 110/94

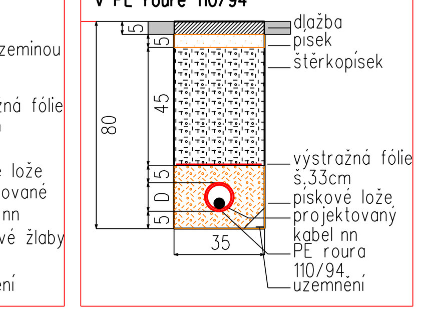

ŘEZ KABELOVOU TRASOU:

1x kabel NN v dlážděném chodníku

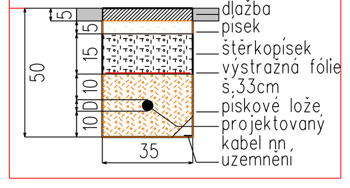

ŘEZ KABELOVOU TRASOU:

1x kabel NN v dlážděném chodníku v betonovém žlabu

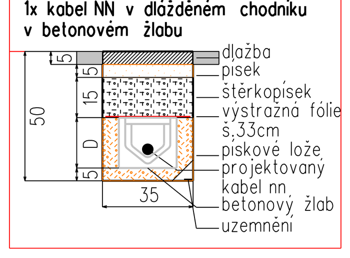

Základní údaje

Prostory z hlediska úrazu el. proudem:	nebezpečné
Větrová oblast:	II., dle podkladů EGÚ Brno
Námrazová oblast:	N1, dle podkladů EGÚ Brno
Rozvodná soustava nn:	3+PEN 50Hz 230/400V TN-C
Rozvodná soustava vn:	3f 50Hz 22kV IT

Ochrana před nebezpečným dotykem živých částí rozvodných el. zařízeních do 1000V i nad 1000V:
- polohou, dle PNE 33 0000-1, čl.3.2.2.1
- izolací, dle PNE 33 0000-1, čl.3.2.2.4
- přepážkami nebo kryty dle PNE 33 0000-1, čl.3.2.2.3

Ochrana před nebezpečným dotykem neživých částí:
VN - zemněním - IT
NN - samočinným odpojením od zdroje TN-C

Všechny podzemní sítě jsou zakresleny orientačně. Před zahájením výkopových prací je nutné zabezpečit vytyčení. Polohu podzemních vedení nelze vytyčovat odměřováním na výkrese.

VYPRACOVAL	Ing. Tomáš Bokůvka	ZODP. PROJEKTANT	Ing. Martin Kyselák	MOPRE s.r.o. RS Vyškov IČ.: 28323700 +420 603 556 090 t.bokuvka@mopre.cz
ZHOTOVITEL PD	MOPRE s.r.o., RS Vyškov, Krátká 642/1, 682 01 Vyškov		IČ.: 28323700	eg.d
STUPEŇ PD	DÚS/DÚR			
KATASTRÁLNÍ ÚZEMÍ	Pozořice [7269			
MÍSTO STAVBY	Pozořice, Jihomoravský kraj			
STAVEBNÍK	EG.D, a.s., LIDICKÁ 1873/36, 602 00 BRNO		IČ.: 28085400	
NÁZEV STAVBY	**Pozořice, DS NN Dundáček**			Č. STAVBY: 1030067194 DATUM: 07/2021 MĚŘÍTKO: 1:400 FORMÁT: 12xA4
NÁZEV VÝKRESU	KOORDINAČNÍ SITUAČNÍ VÝKRES			LIST/CELKEM: 1/1 Č. VÝKRESU: C.3